



サ

ピ

チ

ヤ

レ

in  
関西

年長～小学3年生対象

親子イベント

サピックス思考力養成チャレンジプログラム、  
略して「サピチャレ」  
親子で熱中できる、楽しいけど、ものすごく  
頭を使うプログラムをご用意しました！

2026年

5/24 日

午前の部

10:00～11:15

SAPIX西宮北口校

午後の部

14:45～16:00

SAPIX千里中央校



詳細はこちら

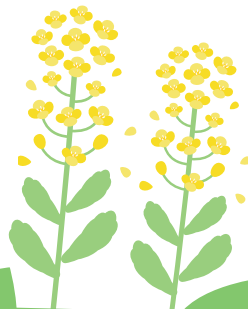

“難しいけど面白い”“シンプルだけど頭を使う”プログラム体験

# サピチャレ in 関西

思考力を伸ばすためのポイントはお子様が前向きな姿勢で取り組むこと。  
“難しいけど面白い”“シンプルだけど頭を使う”コンテンツを親子で体験  
していただくことで、お子様が“学ぶ楽しさ”を実感できるだけでなく、  
保護者の方にもプログラムの効果を実感していただけます。

算数、国語、理科のありふれた題材も、サピックスのエッセンスが入れば  
面白いゲームやパズル、工作に早変わり！



**サピックス思考力養成チャレンジプログラム** 略して「サピチャレ」  
この機会にぜひ体験してください。

## ● 当日のコンテンツ ●

- ①「数字合わせパズル」 ②「ことばをさがせ」
- ③「オリジナルうちわを作ろう！」 ④「算数マジックショー」

**対象** ▶ **年長～小学3年生とその保護者**

\*本イベントはお子様1名につき保護者1名のご参加が必須となります。  
\*対象学年の方であれば、どなたでも参加可能です。

**実施日時・会場** ▶ **5/24日**

午前の部: 10:00～11:15 ●SAPIX西宮北口校  
午後の部: 14:45～16:00 ●SAPIX千里中央校

\*午前の部と午後の部で内容は同じです。

校舎地図



**受講料** ▶ **1,500円(税込)**

\*当日、会場受付にて現金でお支払いください。  
\*クレジットカードや電子マネー等のお取り扱いはございません。

**持ち物** ▶ **水筒(水分補給用)**

\*体を動かしたり、さまざまな液体を使ったりするため、  
動きやすく汚れてもよい服装でお越しください。

**申込期間** ▶ **4/27(月) 10:00～5/23(土) 15:00**

サピックス小学部ホームページ内「マイページ」の「イベント  
を申込む」よりお申し込みください。  
\*定員制のため、満席になる場合がございます。

お申し込み



実験、工作、ゲーム、  
アクティビティなどが  
もりだくさん!

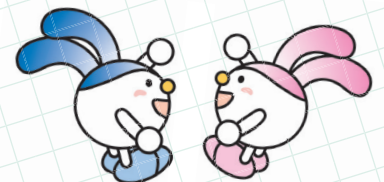

お問い合わせ先

- サピックス小学部の各校舎
- ☎ **0120-3759-50**  
受付時間: 日曜・祝日をのぞく11:00～17:00

\*自動車、バイク、自転車等による送迎はご遠慮ください。校舎付近への車両の乗り入れ、受講生の乗り降りのための一時的な  
駐停車も近隣の方々のご迷惑となりますので、ご協力をお願いいたします。

\*荒天、自然災害などによる中止の場合は、サピックス小学部ホームページにてお知らせいたします。また、お申し込みいただき  
ましたお客様にはマイページに登録されているメールアドレスに配信いたします。